



梦想 医疗



S Y M X J S C O M

M E T I S A N





COMPANY QUALIFICATION

Quality witnesses strength, integrity creates brand.
品质见证实力，诚信铸就品牌。

* 梦想公司产品均通过 CQC、人体功效学、三体系、十环等检测和认证。

* 中国产品质量检测中心授予的诸多证书。

* 梦想公司所采配件均通过国家家具质量检测监督中心进行检测。

*Our products have passed CQC, ergonomics, three systems, ten rings and other tests and certifications.

*Many certificates awarded by China Product Quality Inspection Center.

*Our accessories are tested by the National Furniture Quality Inspection and Supervision Center.



马克文
董事长

梦想公司
正式成立

2012

办公
系列上线

2014

METISAN
品牌创立

2017

产品
多元化

2019

智能工厂
开始投产

2022

沈阳梦想金属制品有限公司是一家集销售、设计、生产、安装、售后服务于一体的综合性办公家具生产型企业，公司始建于2012年，是一家商用钢制家具制造商，专注于钢制商用家具的设计与制造，尤其在医疗家具、办公家具、学校家具和公寓家具方面具有明显的优势。

多年来梦想一直致力于办公、学校、医院、实验室家具的设计、研发、生产、销售和服务，以钢质办公桌椅、钢制文件柜，钢制更衣柜、档案柜、保险柜、组合柜、活动柜、密集架、医用处置台、医用吊柜、医用输液柜、诊床、医用中央台、医用导诊台、实验室操作台、实验室试剂柜、校用课桌椅、校用箱包柜、校用书包柜、二联体床、单人和双层床、仓储货架等产品为主导产品，并逐步在全国各大城市建立强大的营销网络和服务体系，形成了具有自我品牌、自主知识产权的系列产品，是一个现代办公商务制造企业，为现代办公商务家具领域提供着具有前瞻性、经典性的设计方案和健康、良好的办公家具环境，赢得了广大客户的高度赞誉，在业界确立了一定的优势地位。

公司拥有专业的管理团队，资深的设计策划人员，富有活力的营销团队，工艺精湛的生产人员及贴心的售后服务人员，梦想以丰富的经验和专业素养为客户提供全方位可定制化的商用家具解决方案。客户满意是我们的服务宗旨，我们将本着“用工匠精神打造每一款产品”的企业精神，真诚服务每一个客户。我们技术力量雄厚，生产管理规范化，检测手段完善。始终坚持“高科技、高品质、重服务”的方针，弘扬“团结、勤俭、互动、双赢、高效、创新”的企业精神，以科技为依托，靠质量求生存，凭信誉求发展。

智造驱动发展 实力制胜市场

梦想智能工厂正式启航，年产值5亿元，先进的制造基地投产，数字化设备、自动化产线、生产管理信息化（ERP-MES、CAD CAM）应用，为梦想的全方位发展打下坚实的基础，从产品研发与制造，服务的精度与深度，保障梦想全方位稳定增长与进步

* 梦想公司产品均通过 CQC、人体功效学、三体系、十环等检测和认证。

* 中国产品质量检测中心授予的诸多证书。

* 梦想公司所采配件均通过国家家具质量检测监督中心进行检测。

*Our products have passed CQC, ergonomics, three systems, ten rings and other tests and certifications.

*Many certificates awarded by China Product Quality Inspection Center.

*Our accessories are tested by the National Furniture Quality Inspection and Supervision Center.



公司外景展示



智造驱动发展 实力制胜市场

梦想智能工厂正式启航，年产值5亿元，先进的制造基地投产，数字化设备、自动化产线、生产管理信息化（ERP-MES、CAD CAM）应用，为梦想的全方位发展打下坚实的基础，从产品研发与制造，服务的精度与深度，保障梦想全方位稳定增长与进步

* 梦想公司产品均通过 CQC、人体功效学、三体系、十环等检测和认证。

* 中国产品质量检测中心授予的诸多证书。

* 梦想公司所采配件均通过国家家具质量检测监督中心进行检测。

* Our products have passed CQC, ergonomics, three systems, ten rings and other tests and certifications.

* Many certificates awarded by China Product Quality Inspection Center.

* Our accessories are tested by the National Furniture Quality Inspection and Supervision Center.



生产车间展示

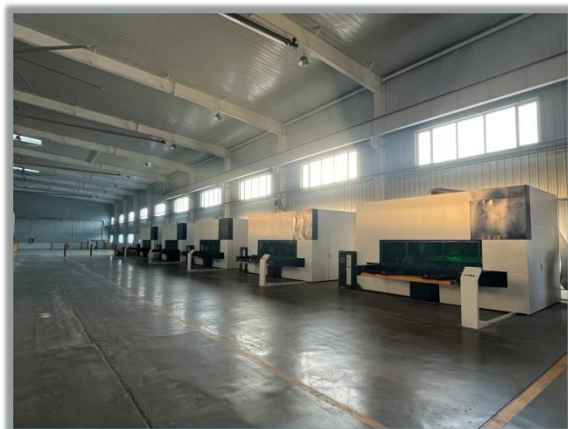

智造驱动发展 实力制胜市场

梦想智能工厂正式启航，年产值5亿元，先进的制造基地投产，数字化设备、自动化产线、生产管理信息化（ERP-MES、CAD CAM）应用，为梦想的全方位发展打下坚实的基础，从产品研发与制造，服务的精度与深度，保障梦想全方位稳定增长与进步

* 梦想公司产品均通过 CQC、人体功效学、三体系、十环等检测和认证。

* 中国产品质量检测中心授予的诸多证书。

* 梦想公司所采配件均通过国家家具质量检测监督中心进行检测。

* Our products have passed CQC, ergonomics, three systems, ten rings and other tests and certifications.

* Many certificates awarded by China Product Quality Inspection Center.

* Our accessories are tested by the National Furniture Quality Inspection and Supervision Center.



生产车间展示



智造驱动发展 实力制胜市场

梦想智能工厂正式启航，年产值5亿元，先进的制造基地投产，数字化设备、自动化产线、生产管理信息化（ERP-MES、CAD CAM）应用，为梦想的全方位发展打下坚实的基础，从产品研发与制造，服务的精度与深度，保障梦想全方位稳定增长与进步

* 梦想公司产品均通过 CQC、人体功效学、三体系、十环等检测和认证。

* 中国产品质量检测中心授予的诸多证书。

* 梦想公司所采配件均通过国家家具质量检测监督中心进行检测。

* Our products have passed CQC, ergonomics, three systems, ten rings and other tests and certifications.

* Many certificates awarded by China Product Quality Inspection Center.

* Our accessories are tested by the National Furniture Quality Inspection and Supervision Center.



生产车间展示

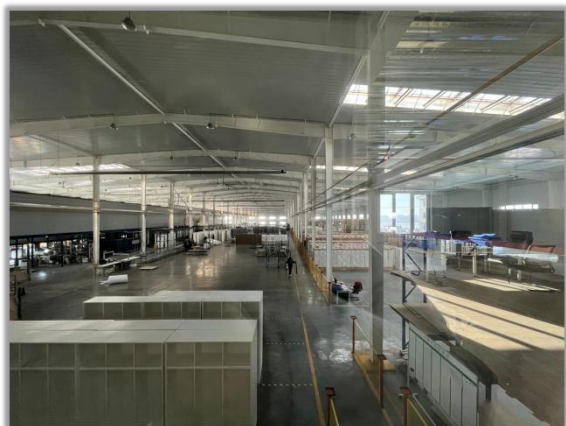

智造驱动发展 实力制胜市场

梦想智能工厂正式启航，年产值5亿元，先进的制造基地投产，数字化设备、自动化产线、生产管理信息化（ERP-MES、CAD CAM）应用，为梦想的全方位发展打下坚实的基础，从产品研发与制造，服务的精度与深度，保障梦想全方位稳定增长与进步

* 梦想公司产品均通过 CQC、人体功效学、三体系、十环等检测和认证。

* 中国产品质量检测中心授予的诸多证书。

* 梦想公司所采配件均通过国家家具质量检测监督中心进行检测。

* Our products have passed CQC, ergonomics, three systems, ten rings and other tests and certifications.

* Many certificates awarded by China Product Quality Inspection Center.

* Our accessories are tested by the National Furniture Quality Inspection and Supervision Center.



公司实力展示

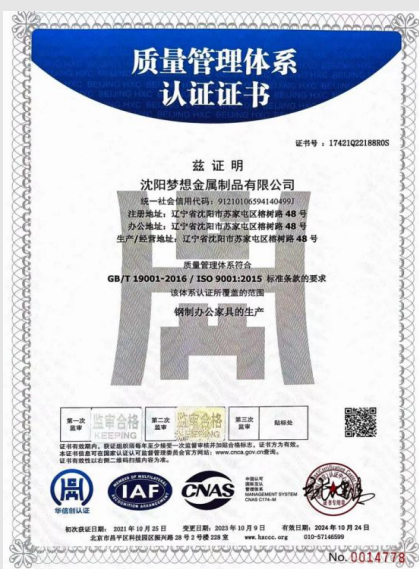

质量体系认证



职业健康体系认证



环境体系认证

智造驱动发展 实力制胜市场

梦想智能工厂正式启航，年产值5亿元，先进的制造基地投产，数字化设备、自动化产线、生产管理信息化(ERP-MES、CAD CAM)应用，为梦想的全方位发展打下坚实的基础，从产品研发与制造，服务的精度与深度，保障梦想全方位稳定增长与进步

* 梦想公司产品均通过 CQC、人体功效学、三体系、十环等检测和认证。

* 中国产品质量检测中心授予的诸多证书。

* 梦想公司所采配件均通过国家家具质量检测监督中心进行检测。

* Our products have passed CQC, ergonomics, three systems, ten rings and other tests and certifications.

* Many certificates awarded by China Product Quality Inspection Center.

* Our accessories are tested by the National Furniture Quality Inspection and Supervision Center.



公司实力展示



中国环境标志产品认证
钢木家具



中国环境标志产品认证
金属家具



中国环境标志产品认证
其他家具



中国环境标志产品认证
人造板家具

智造驱动发展 实力制胜市场

梦想智能工厂正式启航，年产值5亿元，先进的制造基地投产，数字化设备、自动化产线、生产管理信息化（ERP-MES、CAD CAM）应用，为梦想的全方位发展打下坚实的基础，从产品研发与制造，服务的精度与深度，保障梦想全方位稳定增长与进步

*梦想公司产品均通过 CQC、人体功效学、三体系、十环等检测和认证。

*中国产品质量检测中心授予的诸多证书。

*梦想公司所采配件均通过国家家具质量检测监督中心进行检测。

*Our products have passed CQC, ergonomics, three systems, ten rings and other tests and certifications.

*Many certificates awarded by China Product Quality Inspection Center.

*Our accessories are tested by the National Furniture Quality Inspection and Supervision Center.



公司实力展示



CQC中国环保认证
金属移动密集书架



CQC中国环保认证
金属医用家具



CQC中国环保认证
金属实验室家具

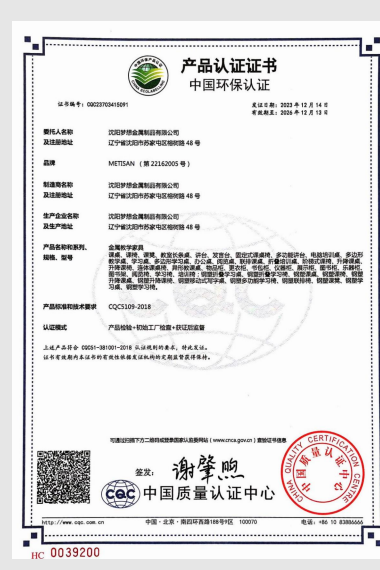

CQC中国环保认证
金属教学家具

智造驱动发展 实力制胜市场

梦想智能工厂正式启航，年产值5亿元，先进的制造基地投产，数字化设备、自动化产线、生产管理信息化(ERP-MES、CAD CAM)应用，为梦想的全方位发展打下坚实的基础，从产品研发与制造，服务的精度与深度，保障梦想全方位稳定增长与进步

* 梦想公司产品均通过 CQC、人体功效学、三体系、十环等检测和认证。

* 中国产品质量检测中心授予的诸多证书。

* 梦想公司所采配件均通过国家家具质量检测监督中心进行检测。

* Our products have passed CQC, ergonomics, three systems, ten rings and other tests and certifications.

* Many certificates awarded by China Product Quality Inspection Center.

* Our accessories are tested by the National Furniture Quality Inspection and Supervision Center.



公司实力展示

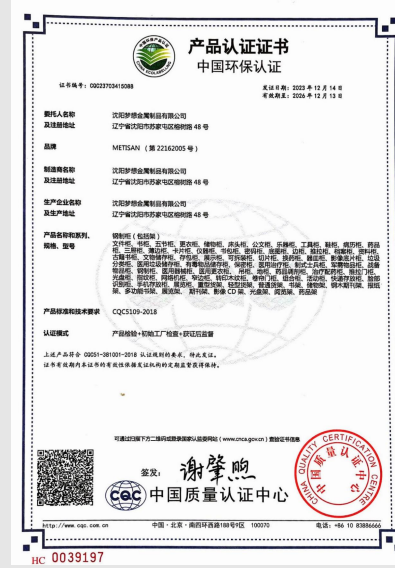

CQC中国环保认证
金属公寓家具

CQC中国环保认证
金属办公家具

CQC中国环保认证
钢质柜

CQC中国环保认证
木制办公家具

智造驱动发展 实力制胜市场

梦想智能工厂正式启航，年产值5亿元，先进的制造基地投产，数字化设备、自动化产线、生产管理信息化（ERP-MES、CAD CAM）应用，为梦想的全方位发展打下坚实的基础，从产品研发与制造，服务的精度与深度，保障梦想全方位稳定增长与进步

* 梦想公司产品均通过 CQC、人体功效学、三体系、十环等检测和认证。

* 中国产品质量检测中心授予的诸多证书。

* 梦想公司所采配件均通过国家家具质量检测监督中心进行检测。

* Our products have passed CQC, ergonomics, three systems, ten rings and other tests and certifications.

* Many certificates awarded by China Product Quality Inspection Center.

* Our accessories are tested by the National Furniture Quality Inspection and Supervision Center.



公司实力展示



诚信管理体系认证

中国森林认证证书

人类工效学产品认证
床类

绿色供应链管理体系

智造驱动发展 实力制胜市场

梦想智能工厂正式启航，年产值5亿元，先进的制造基地投产，数字化设备、自动化产线、生产管理信息化(ERP-MES、CAD CAM)应用，为梦想的全方位发展打下坚实的基础，从产品研发与制造，服务的精度与深度，保障梦想全方位稳定增长与进步

* 梦想公司产品均通过 CQC、人体功效学、三体系、十环等检测和认证。

* 中国产品质量检测中心授予的诸多证书。

* 梦想公司所采配件均通过国家家具质量检测监督中心进行检测。

* Our products have passed CQC, ergonomics, three systems, ten rings and other tests and certifications.

* Many certificates awarded by China Product Quality Inspection Center.

* Our accessories are tested by the National Furniture Quality Inspection and Supervision Center.



公司实力展示



人类工效学产品认证
办公桌

人类工效学产品认证
办公椅

人类工效学产品认证
学生课椅

人类工效学产品认证
学生课桌



COMPANY QUALIFICATION

Quality witnesses strength, integrity creates brand.
品质见证实力，诚信铸就品牌。

* 梦想公司产品均通过 CQC、人体功效学、三体系、十环等检测和认证。

* 中国产品质量检测中心授予的诸多证书。

* 梦想公司所采配件均通过国家家具质量检测监督中心进行检测。

*Our products have passed CQC, ergonomics, three systems, ten rings and other tests and certifications.

*Many certificates awarded by China Product Quality Inspection Center.

*Our accessories are tested by the National Furniture Quality Inspection and Supervision Center.



护士站作为护士办公的区域，集合着护理支撑控制、医务办公、医患交流等诸多功能。这便要求护士站不断完善功能，保障高效运作，体现人性化，彰显医院形象。

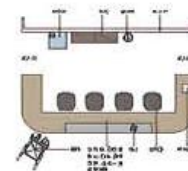



COMPANY QUALIFICATION

Quality witnesses strength, integrity creates brand.
品质见证实力，诚信铸就品牌。

* 梦想公司产品均通过 CQC、人体功效学、三体系、十环等检测和认证。

* 中国产品质量检测中心授予的诸多证书。

* 梦想公司所采配件均通过国家家具质量检测监督中心进行检测。

*Our products have passed CQC, ergonomics, three systems, ten rings and other tests and certifications.

*Many certificates awarded by China Product Quality Inspection Center.

*Our accessories are tested by the National Furniture Quality Inspection and Supervision Center.





COMPANY QUALIFICATION

Quality witnesses strength, integrity creates brand.
品质见证实力，诚信铸就品牌。

* 梦想公司产品均通过 CQC、人体功效学、三体系、十环等检测和认证。

* 中国产品质量检测中心授予的诸多证书。

* 梦想公司所采配件均通过国家家具质量检测监督中心进行检测。

* Our products have passed CQC, ergonomics, three systems, ten rings and other tests and certifications.

* Many certificates awarded by China Product Quality Inspection Center.

* Our accessories are tested by the National Furniture Quality Inspection and Supervision Center.





COMPANY QUALIFICATION

Quality witnesses strength, integrity creates brand.
品质见证实力，诚信铸就品牌。

* 梦想公司产品均通过 CQC、人体功效学、三体系、十环等检测和认证。

* 中国产品质量检测中心授予的诸多证书。

* 梦想公司所采配件均通过国家家具质量检测监督中心进行检测。

*Our products have passed CQC, ergonomics, three systems, ten rings and other tests and certifications.

*Many certificates awarded by China Product Quality Inspection Center.

*Our accessories are tested by the National Furniture Quality Inspection and Supervision Center.

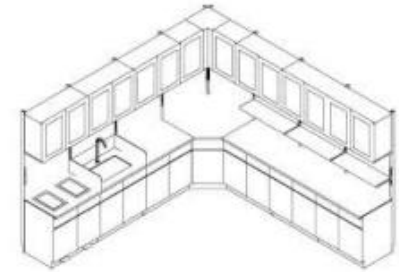



COMPANY QUALIFICATION

Quality witnesses strength, integrity creates brand.
品质见证实力，诚信铸就品牌。

- * 梦想公司产品均通过 CQC、人体功效学、三体系、十环等检测和认证。
- * 中国产品质量检测中心授予的诸多证书。
- * 梦想公司所采配件均通过国家家具质量检测监督中心进行检测。
- * Our products have passed CQC, ergonomics, three systems, ten rings and other tests and certifications.
- * Many certificates awarded by China Product Quality Inspection Center.
- * Our accessories are tested by the National Furniture Quality Inspection and Supervision Center.



处置室污物柜垃圾分类极为重要，生活垃圾、医疗垃圾必须分开存放，一目了然，采用脚踏式垃圾柜，投递口径大，不接触柜体避免二次污染。

The classification of waste bins in the disposal room is extremely important. Domestic garbage and medical waste must be stored separately. It is clear at a glance. The pedal-type garbage bin is used, the delivery volume is large, and the cabinet is not touched to avoid secondary pollution.





COMPANY QUALIFICATION

Quality witnesses strength, integrity creates brand.
品质见证实力，诚信铸就品牌。

* 梦想公司产品均通过 CQC、人体功效学、三体系、十环等检测和认证。

* 中国产品质量检测中心授予的诸多证书。

* 梦想公司所采配件均通过国家家具质量检测监督中心进行检测。

*Our products have passed CQC, ergonomics, three systems, ten rings and other tests and certifications.

*Many certificates awarded by China Product Quality Inspection Center.

*Our accessories are tested by the National Furniture Quality Inspection and Supervision Center.



采用上海“宝钢”一级电解钢板，板材厚度 ≥ 1.0 毫米，台面采用医务专用石英石制作，材质厚度 $\geq 1.2\text{cm}$ ，用清洁，抗污垢，耐冲击，耐高温以及具有阻燃性，无毒无放射性，符合医院等高标准的环境卫生要求，根据医院特定的公共空间，用现代化医院的设计元素，本着经济与实用的设计理念，根据不同的患者人群，营造一个方便、安静、祥和，清新淡雅、温馨的新医环境，优秀的团队，造就优秀的产品，造型简约，比例均匀称，结构严谨，做工精细，多层面，多层次，多元化的整体规划，以及搭配恰当的色彩和实用的功能，从内而外给人一种与众不同的感觉，所有柜台台面都用石英石，304 不锈钢和理化板三张材质，根据用户要求，可任选择中一种。



COMPANY QUALIFICATION

Quality witnesses strength, integrity creates brand.
品质见证实力，诚信铸就品牌。

* 梦想公司产品均通过 CQC、人体功效学、三体系、十环等检测和认证。

* 中国产品质量检测中心授予的诸多证书。

* 梦想公司所采配件均通过国家家具质量检测监督中心进行检测。

* Our products have passed CQC, ergonomics, three systems, ten rings and other tests and certifications.

* Many certificates awarded by China Product Quality Inspection Center.

* Our accessories are tested by the National Furniture Quality Inspection and Supervision Center.



专属定制 任意搭配

根据客户需求定制，免费测量、快速出图，提供专业图纸及预算

台面定制

(颜色, 实芯理化板台面、环氧树脂台面、威盛亚台面、千鱼板台、陶瓷台面等)

试剂架可选定制

定制柜门颜色

水龙头 水槽可选

拉手



一字拉手



U型拉手

定制长宽高尺寸

默认标准尺寸
边台尺寸: 长*750宽*800高mm
中央台尺寸: 长*1500宽*800高mm

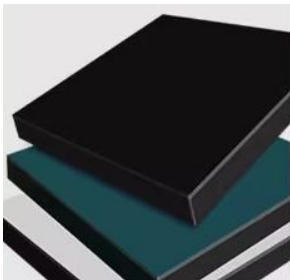

01

实芯理化板台面

Stylish veneer, easy to clean at the same time. Products are also more stylish.

02

专用静音滑轨

Stylish veneer, easy to clean at the same time. Products are also more stylish.



03

钢管焊接框架
承重力强

Stylish veneer, easy to clean at the same time. Products are also more stylish.





COMPANY QUALIFICATION

Quality witnesses strength, integrity creates brand.
品质见证实力，诚信铸就品牌。

* 梦想公司产品均通过 CQC、人体功效学、三体系、十环等检测和认证。

* 中国产品质量检测中心授予的诸多证书。

* 梦想公司所采配件均通过国家家具质量检测监督中心进行检测。

* Our products have passed CQC, ergonomics, three systems, ten rings and other tests and certifications.

* Many certificates awarded by China Product Quality Inspection Center.

* Our accessories are tested by the National Furniture Quality Inspection and Supervision Center.





COMPANY QUALIFICATION

Quality witnesses strength, integrity creates brand.
品质见证实力，诚信铸就品牌。

* 梦想公司产品均通过 CQC、人体功效学、三体系、十环等检测和认证。

* 中国产品质量检测中心授予的诸多证书。

* 梦想公司所采配件均通过国家家具质量检测监督中心进行检测。

* Our products have passed CQC, ergonomics, three systems, ten rings and other tests and certifications.

* Many certificates awarded by China Product Quality Inspection Center.

* Our accessories are tested by the National Furniture Quality Inspection and Supervision Center.



可调卡扣



大容量存储



品质把手



可上下移动



COMPANY QUALIFICATION

Quality witnesses strength, integrity creates brand.
品质见证实力，诚信铸就品牌。

* 梦想公司产品均通过 CQC、人体功效学、三体系、十环等检测和认证。

* 中国产品质量检测中心授予的诸多证书。

* 梦想公司所采配件均通过国家家具质量检测监督中心进行检测。

* Our products have passed CQC, ergonomics, three systems, ten rings and other tests and certifications.

* Many certificates awarded by China Product Quality Inspection Center.

* Our accessories are tested by the National Furniture Quality Inspection and Supervision Center.





COMPANY QUALIFICATION

Quality witnesses strength, integrity creates brand.
品质见证实力，诚信铸就品牌。

* 梦想公司产品均通过 CQC、人体功效学、三体系、十环等检测和认证。

* 中国产品质量检测中心授予的诸多证书。

* 梦想公司所采配件均通过国家家具质量检测监督中心进行检测。

*Our products have passed CQC, ergonomics, three systems, ten rings and other tests and certifications.

*Many certificates awarded by China Product Quality Inspection Center.

*Our accessories are tested by the National Furniture Quality Inspection and Supervision Center.





COMPANY QUALIFICATION

Quality witnesses strength, integrity creates brand.
品质见证实力，诚信铸就品牌。

* 梦想公司产品均通过 CQC、人体功效学、三体系、十环等检测和认证。

* 中国产品质量检测中心授予的诸多证书。

* 梦想公司所采配件均通过国家家具质量检测监督中心进行检测。

*Our products have passed CQC, ergonomics, three systems, ten rings and other tests and certifications.

*Many certificates awarded by China Product Quality Inspection Center.

*Our accessories are tested by the National Furniture Quality Inspection and Supervision Center.



诊桌 Consultation table

医用家具的诊桌不同于一般的办公桌，他是专门为医生的工作而定制的桌子，所以诊桌设计要考虑到每个科室不同的特点，例如牙科诊室，普通诊室，中医诊室专家诊室和儿童室等等，在考虑准桌的时候，我们应该从以下几方面入手：

- 1、要有目的性的，给使用者推荐产品；
- 2、诊桌的设计要根据医院的环境风格去搭配；
- 3、诊桌的每一个角度都要人性化的设计，不要出现有直角或尖锐等区域。

The clinic table of medical furniture is different from the general desk. It is a table customized for the work of doctors. Therefore, the design of the clinic table should take into account the different characteristics of each department, such as dental clinics, general clinics, Chinese medicine clinics and expert clinics. For children's rooms, etc., when considering the exact table, we should start with the following aspects:

1. Recommend products to users in a purposeful manner;
2. The design of the clinic table should be matched according to the hospital's environmental style;
3. Every angle of the diagnosis table must be designed with a humane nature, and there should be no right-angled or sharp areas.



COMPANY QUALIFICATION

Quality witnesses strength, integrity creates brand.
品质见证实力，诚信铸就品牌。

* 梦想公司产品均通过 CQC、人体功效学、三体系、十环等检测和认证。

* 中国产品质量检测中心授予的诸多证书。

* 梦想公司所采配件均通过国家家具质量检测监督中心进行检测。

* Our products have passed CQC, ergonomics, three systems, ten rings and other tests and certifications.

* Many certificates awarded by China Product Quality Inspection Center.

* Our accessories are tested by the National Furniture Quality Inspection and Supervision Center.





COMPANY QUALIFICATION

Quality witnesses strength, integrity creates brand.
品质见证实力，诚信铸就品牌。

* 梦想公司产品均通过 CQC、人体功效学、三体系、十环等检测和认证。

* 中国产品质量检测中心授予的诸多证书。

* 梦想公司所采配件均通过国家家具质量检测监督中心进行检测。

*Our products have passed CQC, ergonomics, three systems, ten rings and other tests and certifications.

*Many certificates awarded by China Product Quality Inspection Center.

*Our accessories are tested by the National Furniture Quality Inspection and Supervision Center.





COMPANY QUALIFICATION

Quality witnesses strength, integrity creates brand.
品质见证实力，诚信铸就品牌。

* 梦想公司产品均通过 CQC、人体功效学、三体系、十环等检测和认证。

* 中国产品质量检测中心授予的诸多证书。

* 梦想公司所采配件均通过国家家具质量检测监督中心进行检测。

* Our products have passed CQC, ergonomics, three systems, ten rings and other tests and certifications.

* Many certificates awarded by China Product Quality Inspection Center.

* Our accessories are tested by the National Furniture Quality Inspection and Supervision Center.



等候区 waiting area

为了温馨治愈患者的心理和身体的空间，通过在医院的候诊大厅对患者的倾听调查，了解患者实际上感觉到的不满，提出减轻不满的对策，通过对候诊环境医用家具的功能性、舒适性、清洁性、安全性等方面入手，来实现候诊大厅舒适等候空间。

In order to warmly heal the mental and physical space of patients, through listening surveys of patients in the waiting hall of the hospital, we can understand the dissatisfaction that the patients actually feel, and propose countermeasures to alleviate the dissatisfaction. Through the functional and comfortable medical furniture in the waiting environment in terms of sex, cleanliness, safety, etc., to achieve a comfortable waiting space in the waiting hall.



COMPANY QUALIFICATION

Quality witnesses strength, integrity creates brand.
品质见证实力，诚信铸就品牌。

* 梦想公司产品均通过 CQC、人体功效学、三体系、十环等检测和认证。

* 中国产品质量检测中心授予的诸多证书。

* 梦想公司所采配件均通过国家家具质量检测监督中心进行检测。

*Our products have passed CQC, ergonomics, three systems, ten rings and other tests and certifications.

*Many certificates awarded by China Product Quality Inspection Center.

*Our accessories are tested by the National Furniture Quality Inspection and Supervision Center.





COMPANY QUALIFICATION

Quality witnesses strength, integrity creates brand.
品质见证实力，诚信铸就品牌。

* 梦想公司产品均通过 CQC、人体功效学、三体系、十环等检测和认证。

* 中国产品质量检测中心授予的诸多证书。

* 梦想公司所采配件均通过国家家具质量检测监督中心进行检测。

* Our products have passed CQC, ergonomics, three systems, ten rings and other tests and certifications.

* Many certificates awarded by China Product Quality Inspection Center.

* Our accessories are tested by the National Furniture Quality Inspection and Supervision Center.

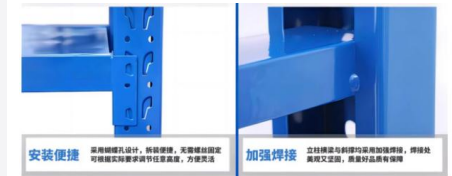



COMPANY QUALIFICATION

Quality witnesses strength, integrity creates brand.
品质见证实力，诚信铸就品牌。

* 梦想公司产品均通过 CQC、人体功效学、三体系、十环等检测和认证。

* 中国产品质量检测中心授予的诸多证书。

* 梦想公司所采配件均通过国家家具质量检测监督中心进行检测。

* Our products have passed CQC, ergonomics, three systems, ten rings and other tests and certifications.

* Many certificates awarded by China Product Quality Inspection Center.

* Our accessories are tested by the National Furniture Quality Inspection and Supervision Center.



智造驱动发展 实力制胜市场

梦想智能工厂正式启航，年产值5亿元，先进的制造基地投产，数字化设备、自动化产线、生产管理信息化(ERP-MES、CAD CAM)应用，为梦想的全方位发展打下坚实的基础，从产品研发与制造，服务的精度与深度，保障梦想全方位稳定增长与进步

* 梦想公司产品均通过 CQC、人体功效学、三体系、十环等检测和认证。

* 中国产品质量检测中心授予的诸多证书。

* 梦想公司所采配件均通过国家家具质量检测监督中心进行检测。

*Our products have passed CQC, ergonomics, three systems, ten rings and other tests and certifications.

*Many certificates awarded by China Product Quality Inspection Center.

*Our accessories are tested by the National Furniture Quality Inspection and Supervision Center.



公司产品实力

梦想金属检验报告明细表

序号	报告编码	检测报告	检测日期	
			送检时间	获取时间
1	2023501WTQG602 64	粉末涂漆	2023/5/8	2023/5/31
2	VV0501687-2023	金属家具：学习桌	2023/7/15	2023/8/3
3	AW0487-1	五金配件	2023/7/31	2023/8/25
4	AW0485-1	冷轧钢板	2023/7/31	2023/8/25
5	AW0484-1	二连三人位中梯铁床	2023/7/31	2023/8/25

智造驱动发展 实力制胜市场

梦想智能工厂正式启航，年产值5亿元，先进的制造基地投产，数字化设备、自动化产线、生产管理信息化(ERP-MES、CAD CAM)应用，为梦想的全方位发展打下坚实的基础，从产品研发与制造，服务的精度与深度，保障梦想全方位稳定增长与进步

* 梦想公司产品均通过 CQC、人体功效学、三体系、十环等检测和认证。

* 中国产品质量检测中心授予的诸多证书。

* 梦想公司所采配件均通过国家家具质量检测监督中心进行检测。

*Our products have passed CQC, ergonomics, three systems, ten rings and other tests and certifications.

*Many certificates awarded by China Product Quality Inspection Center.

*Our accessories are tested by the National Furniture Quality Inspection and Supervision Center.



公司产品实力

梦想金属检验报告明细表

序号	报告编码	检测报告	检测日期	
			送检时间	获取时间
6	AW0483-1	4层双开门储物柜	2023/7/31	2023/8/25
7	AW0482-1	2层双开门储物柜	2023/7/31	2023/8/25
8	AW0486-1	冷轧钢管	2023/7/31	2023/8/25
9	AW0481-1	学习椅	2023/7/31	2023/8/25
10	AW0401	办公椅	2023/8/1	2023/9/1

智造驱动发展 实力制胜市场

梦想智能工厂正式启航，年产值5亿元，先进的制造基地投产，数字化设备、自动化产线、生产管理信息化(ERP-MES、CAD CAM)应用，为梦想的全方位发展打下坚实的基础，从产品研发与制造，服务的精度与深度，保障梦想全方位稳定增长与进步

* 梦想公司产品均通过 CQC、人体功效学、三体系、十环等检测和认证。

* 中国产品质量检测中心授予的诸多证书。

* 梦想公司所采配件均通过国家家具质量检测监督中心进行检测。

*Our products have passed CQC, ergonomics, three systems, ten rings and other tests and certifications.

*Many certificates awarded by China Product Quality Inspection Center.

*Our accessories are tested by the National Furniture Quality Inspection and Supervision Center.



公司产品实力

梦想金属检验报告明细表

序号	报告编码	检测报告	检测日期	
			送检时间	获取时间
11	AW0402	文件柜	2023/8/1	2023/9/1
12	AW0403	气压棒	2023/8/1	2023/9/1
13	AW0404	布料	2023/8/1	2023/9/1
14	AW0405	静音脚轮	2023/8/1	2023/9/1
15	同序号106	脚套	2023/8/1	2023/9/1

智造驱动发展 实力制胜市场

梦想智能工厂正式启航，年产值5亿元，先进的制造基地投产，数字化设备、自动化产线、生产管理信息化(ERP-MES、CAD CAM)应用，为梦想的全方位发展打下坚实的基础，从产品研发与制造，服务的精度与深度，保障梦想全方位稳定增长与进步

* 梦想公司产品均通过 CQC、人体功效学、三体系、十环等检测和认证。

* 中国产品质量检测中心授予的诸多证书。

* 梦想公司所采配件均通过国家家具质量检测监督中心进行检测。

*Our products have passed CQC, ergonomics, three systems, ten rings and other tests and certifications.

*Many certificates awarded by China Product Quality Inspection Center.

*Our accessories are tested by the National Furniture Quality Inspection and Supervision Center.



公司产品实力

梦想金属检验报告明细表

序号	报告编码	检测报告	检测日期	
			送检时间	获取时间
16	同序号27	打印机柜	2023/8/1	2023/9/1
17	AW0421	钢制更衣柜	2023/8/1	2023/9/1
18	AW0407	PVC封边条	2023/8/1	2023/9/1
19	AW0408	办公桌	2023/8/1	2023/9/1
20	AW0409	三聚氰胺饰面中密度纤维板	2023/8/1	2023/9/1

智造驱动发展 实力制胜市场

梦想智能工厂正式启航，年产值5亿元，先进的制造基地投产，数字化设备、自动化产线、生产管理信息化(ERP-MES、CAD CAM)应用，为梦想的全方位发展打下坚实的基础，从产品研发与制造，服务的精度与深度，保障梦想全方位稳定增长与进步

* 梦想公司产品均通过 CQC、人体功效学、三体系、十环等检测和认证。

* 中国产品质量检测中心授予的诸多证书。

* 梦想公司所采配件均通过国家家具质量检测监督中心进行检测。

*Our products have passed CQC, ergonomics, three systems, ten rings and other tests and certifications.

*Many certificates awarded by China Product Quality Inspection Center.

*Our accessories are tested by the National Furniture Quality Inspection and Supervision Center.



公司产品实力

梦想金属检验报告明细表

序号	报告编码	检测报告	检测日期	
			送检时间	获取时间
21	AW0410	班台	2023/8/1	2023/9/1
22	AW0411	餐椅	2023/8/1	2023/9/1
23	AW0412	餐桌	2023/8/1	2023/9/1
24	AW0413	茶几	2023/8/1	2023/9/1
25	AW0414	床	2023/8/1	2023/9/1

智造驱动发展 实力制胜市场

梦想智能工厂正式启航，年产值5亿元，先进的制造基地投产，数字化设备、自动化产线、生产管理信息化（ERP-MES、CAD CAM）应用，为梦想的全方位发展打下坚实的基础，从产品研发与制造，服务的精度与深度，保障梦想全方位稳定增长与进步

* 梦想公司产品均通过 CQC、人体功效学、三体系、十环等检测和认证。

* 中国产品质量检测中心授予的诸多证书。

* 梦想公司所采配件均通过国家家具质量检测监督中心进行检测。

*Our products have passed CQC, ergonomics, three systems, ten rings and other tests and certifications.

*Many certificates awarded by China Product Quality Inspection Center.

*Our accessories are tested by the National Furniture Quality Inspection and Supervision Center.



公司产品实力

梦想金属检验报告明细表

序号	报告编码	检测报告	检测日期	
			送检时间	获取时间
26	AW0415	床头柜	2023/8/1	2023/9/1
27	AW0416	打印机柜	2023/8/1	2023/9/1
28	AW0417	排椅	2023/8/1	2023/9/1
29	AW0418	电视柜	2023/8/1	2023/9/1
30	AW0419	水性漆（面漆）	2023/8/1	2023/9/1

智造驱动发展 实力制胜市场

梦想智能工厂正式启航，年产值5亿元，先进的制造基地投产，数字化设备、自动化产线、生产管理信息化(ERP-MES、CAD CAM)应用，为梦想的全方位发展打下坚实的基础，从产品研发与制造，服务的精度与深度，保障梦想全方位稳定增长与进步

* 梦想公司产品均通过 CQC、人体功效学、三体系、十环等检测和认证。

* 中国产品质量检测中心授予的诸多证书。

* 梦想公司所采配件均通过国家家具质量检测监督中心进行检测。

*Our products have passed CQC, ergonomics, three systems, ten rings and other tests and certifications.

*Many certificates awarded by China Product Quality Inspection Center.

*Our accessories are tested by the National Furniture Quality Inspection and Supervision Center.



公司产品实力

梦想金属检验报告明细表

序号	报告编码	检测报告	检测日期	
			送检时间	获取时间
31	AW0420	水性底漆	2023/8/1	2023/9/1
32	AW0425	面漆	2023/8/1	2023/9/1
33	AW0424	底漆	2023/8/1	2023/9/1
34	AW0423	更衣凳	2023/8/1	2023/9/1
35	AW0422	衣柜	2023/8/1	2023/9/1

智造驱动发展 实力制胜市场

梦想智能工厂正式启航，年产值5亿元，先进的制造基地投产，数字化设备、自动化产线、生产管理信息化(ERP-MES、CAD CAM)应用，为梦想的全方位发展打下坚实的基础，从产品研发与制造，服务的精度与深度，保障梦想全方位稳定增长与进步

* 梦想公司产品均通过 CQC、人体功效学、三体系、十环等检测和认证。

* 中国产品质量检测中心授予的诸多证书。

* 梦想公司所采配件均通过国家家具质量检测监督中心进行检测。

*Our products have passed CQC, ergonomics, three systems, ten rings and other tests and certifications.

*Many certificates awarded by China Product Quality Inspection Center.

*Our accessories are tested by the National Furniture Quality Inspection and Supervision Center.



公司产品实力

梦想金属检验报告明细表

序号	报告编码	检测报告	检测日期	
			送检时间	获取时间
36	AW0430	白乳胶	2023/8/1	2023/9/1
37	AW0429	牛皮	2023/8/1	2023/9/1
38	AW0428	实木方	2023/8/1	2023/9/1
39	AW0427	会议桌	2023/8/1	2023/9/1
40	AW0426	会议椅	2023/8/1	2023/9/1

智造驱动发展 实力制胜市场

梦想智能工厂正式启航，年产值5亿元，先进的制造基地投产，数字化设备、自动化产线、生产管理信息化(ERP-MES、CAD CAM)应用，为梦想的全方位发展打下坚实的基础，从产品研发与制造，服务的精度与深度，保障梦想全方位稳定增长与进步

* 梦想公司产品均通过 CQC、人体功效学、三体系、十环等检测和认证。

* 中国产品质量检测中心授予的诸多证书。

* 梦想公司所采配件均通过国家家具质量检测监督中心进行检测。

*Our products have passed CQC, ergonomics, three systems, ten rings and other tests and certifications.

*Many certificates awarded by China Product Quality Inspection Center.

*Our accessories are tested by the National Furniture Quality Inspection and Supervision Center.



公司产品实力

梦想金属检验报告明细表

序号	报告编码	检测报告	检测日期	
			送检时间	获取时间
41	AW0433	实木集成板材	2023/8/1	2023/9/1
42	AW0432	三聚氰胺饰面刨花板	2023/8/1	2023/9/1
43	AW0431	屏风工位	2023/8/1	2023/9/1
44	AW0439	304不锈钢板	2023/8/1	2023/9/1
45	AW0501	304不锈钢板	2023/8/1	2023/9/1

智造驱动发展 实力制胜市场

梦想智能工厂正式启航，年产值5亿元，先进的制造基地投产，数字化设备、自动化产线、生产管理信息化(ERP-MES、CAD CAM)应用，为梦想的全方位发展打下坚实的基础，从产品研发与制造，服务的精度与深度，保障梦想全方位稳定增长与进步

* 梦想公司产品均通过 CQC、人体功效学、三体系、十环等检测和认证。

* 中国产品质量检测中心授予的诸多证书。

* 梦想公司所采配件均通过国家家具质量检测监督中心进行检测。

*Our products have passed CQC, ergonomics, three systems, ten rings and other tests and certifications.

*Many certificates awarded by China Product Quality Inspection Center.

*Our accessories are tested by the National Furniture Quality Inspection and Supervision Center.



公司产品实力

梦想金属检验报告明细表

序号	报告编码	检测报告	检测日期	
			送检时间	获取时间
46	AW0438	诊桌	2023/8/1	2023/9/1
47	AW0437	键盘架	2023/8/1	2023/9/1
48	AW0436	钢管	2023/8/1	2023/9/1
49	AW0505	医用环保药架（货架）	2023/8/1	2023/9/1
50	AW0435	实木多层板	2023/8/1	2023/9/1

智造驱动发展 实力制胜市场

梦想智能工厂正式启航，年产值5亿元，先进的制造基地投产，数字化设备、自动化产线、生产管理信息化(ERP-MES、CAD CAM)应用，为梦想的全方位发展打下坚实的基础，从产品研发与制造，服务的精度与深度，保障梦想全方位稳定增长与进步

* 梦想公司产品均通过 CQC、人体功效学、三体系、十环等检测和认证。

* 中国产品质量检测中心授予的诸多证书。

* 梦想公司所采配件均通过国家家具质量检测监督中心进行检测。

*Our products have passed CQC, ergonomics, three systems, ten rings and other tests and certifications.

*Many certificates awarded by China Product Quality Inspection Center.

*Our accessories are tested by the National Furniture Quality Inspection and Supervision Center.



公司产品实力

梦想金属检验报告明细表

序号	报告编码	检测报告	检测日期	
			送检时间	获取时间
51	AW0503	电解钢板	2023/8/1	2023/9/1
52	AW0502	静电粉末	2023/8/1	2023/9/1
53	AW0506	护士椅	2023/8/1	2023/9/1
54	AW0507	304 不锈钢缓冲门铰	2023/8/1	2023/9/1
55	AW0508	导轨	2023/8/1	2023/9/1

智造驱动发展 实力制胜市场

梦想智能工厂正式启航，年产值5亿元，先进的制造基地投产，数字化设备、自动化产线、生产管理信息化(ERP-MES、CAD CAM)应用，为梦想的全方位发展打下坚实的基础，从产品研发与制造，服务的精度与深度，保障梦想全方位稳定增长与进步

* 梦想公司产品均通过 CQC、人体功效学、三体系、十环等检测和认证。

* 中国产品质量检测中心授予的诸多证书。

* 梦想公司所采配件均通过国家家具质量检测监督中心进行检测。

*Our products have passed CQC, ergonomics, three systems, ten rings and other tests and certifications.

*Many certificates awarded by China Product Quality Inspection Center.

*Our accessories are tested by the National Furniture Quality Inspection and Supervision Center.



公司产品实力

梦想金属检验报告明细表

序号	报告编码	检测报告	检测日期	
			送检时间	获取时间
56	AW0509	304不锈钢水龙头	2023/8/1	2023/9/1
57	AW0510	海绵	2023/8/1	2023/9/1
58	AW0515	医用诊查床	2023/8/1	2023/9/1
59	AW0514	西皮	2023/8/1	2023/9/1
60	AW0513	医用环保不锈钢药品器械柜	2023/8/1	2023/9/1

智造驱动发展 实力制胜市场

梦想智能工厂正式启航，年产值5亿元，先进的制造基地投产，数字化设备、自动化产线、生产管理信息化(ERP-MES、CAD CAM)应用，为梦想的全方位发展打下坚实的基础，从产品研发与制造，服务的精度与深度，保障梦想全方位稳定增长与进步

* 梦想公司产品均通过 CQC、人体功效学、三体系、十环等检测和认证。

* 中国产品质量检测中心授予的诸多证书。

* 梦想公司所采配件均通过国家家具质量检测监督中心进行检测。

*Our products have passed CQC, ergonomics, three systems, ten rings and other tests and certifications.

*Many certificates awarded by China Product Quality Inspection Center.

*Our accessories are tested by the National Furniture Quality Inspection and Supervision Center.



公司产品实力

梦想金属检验报告明细表

序号	报告编码	检测报告	检测日期	
			送检时间	获取时间
61	AW0512	锁	2023/8/1	2023/9/1
62	AW0511	医用304不锈钢清洗池	2023/8/1	2023/9/1
63	AW0516	304水槽盆	2023/8/1	2023/9/1
64	AW0517	实验台	2023/8/1	2023/9/1
65	AW0518	医用环保治疗柜	2023/8/1	2023/9/1

智造驱动发展 实力制胜市场

梦想智能工厂正式启航，年产值5亿元，先进的制造基地投产，数字化设备、自动化产线、生产管理信息化（ERP-MES、CAD CAM）应用，为梦想的全方位发展打下坚实的基础，从产品研发与制造，服务的精度与深度，保障梦想全方位稳定增长与进步

* 梦想公司产品均通过 CQC、人体功效学、三体系、十环等检测和认证。

* 中国产品质量检测中心授予的诸多证书。

* 梦想公司所采配件均通过国家家具质量检测监督中心进行检测。

*Our products have passed CQC, ergonomics, three systems, ten rings and other tests and certifications.

*Many certificates awarded by China Product Quality Inspection Center.

*Our accessories are tested by the National Furniture Quality Inspection and Supervision Center.



公司产品实力

梦想金属检验报告明细表

序号	报告编码	检测报告	检测日期	
			送检时间	获取时间
66	AW0519	钢制柜	2023/8/1	2023/9/1
67	AW0520	理化板	2023/8/1	2023/9/1
68	AW0521	不锈钢螺丝	2023/8/1	2023/9/1
69	AW0522	医用地柜（处置台）	2023/8/1	2023/9/1
70	AW0523	篮筐部件	2023/8/1	2023/9/1

智造驱动发展 实力制胜市场

梦想智能工厂正式启航，年产值5亿元，先进的制造基地投产，数字化设备、自动化产线、生产管理信息化(ERP-MES、CAD CAM)应用，为梦想的全方位发展打下坚实的基础，从产品研发与制造，服务的精度与深度，保障梦想全方位稳定增长与进步

* 梦想公司产品均通过 CQC、人体功效学、三体系、十环等检测和认证。

* 中国产品质量检测中心授予的诸多证书。

* 梦想公司所采配件均通过国家家具质量检测监督中心进行检测。

*Our products have passed CQC, ergonomics, three systems, ten rings and other tests and certifications.

*Many certificates awarded by China Product Quality Inspection Center.

*Our accessories are tested by the National Furniture Quality Inspection and Supervision Center.



公司产品实力

梦想金属检验报告明细表

序号	报告编码	检测报告	检测日期	
			送检时间	获取时间
71	AW0524	医用抗菌人造石	2023/8/1	2023/9/1
72	2023501WTQG60257	ABS 护脚套	2023/5/8	2023/5/26
73	2023501WTQG60251	带喷塑涂层钢部件	2023/5/8	2023/5/26
74	2023501WTQG60264	粉末涂漆	2023/5/8	2023/5/31
75	2023501WTQG60260	钢板	2023/5/8	2023/5/16

智造驱动发展 实力制胜市场

梦想智能工厂正式启航，年产值5亿元，先进的制造基地投产，数字化设备、自动化产线、生产管理信息化(ERP-MES、CAD CAM)应用，为梦想的全方位发展打下坚实的基础，从产品研发与制造，服务的精度与深度，保障梦想全方位稳定增长与进步

* 梦想公司产品均通过 CQC、人体功效学、三体系、十环等检测和认证。

* 中国产品质量检测中心授予的诸多证书。

* 梦想公司所采配件均通过国家家具质量检测监督中心进行检测。

*Our products have passed CQC, ergonomics, three systems, ten rings and other tests and certifications.

*Many certificates awarded by China Product Quality Inspection Center.

*Our accessories are tested by the National Furniture Quality Inspection and Supervision Center.



公司产品实力

梦想金属检验报告明细表

序号	报告编码	检测报告	检测日期	
			送检时间	获取时间
76	2023501WTQG60266	钢管	2023/5/8	2023/5/26
77	2023501WTQG60253	更衣柜	2023/5/8	2023/5/16
78	2023501WTQG60252	公寓床	2023/5/8	2023/5/26
79	2023501WTQG60255	胶粘剂	2023/5/6	2023/5/22
80	2023501WTQG60258	铰链	2023/5/8	2023/5/22

智造驱动发展 实力制胜市场

梦想智能工厂正式启航，年产值5亿元，先进的制造基地投产，数字化设备、自动化产线、生产管理信息化(ERP-MES、CAD CAM)应用，为梦想的全方位发展打下坚实的基础，从产品研发与制造，服务的精度与深度，保障梦想全方位稳定增长与进步

* 梦想公司产品均通过 CQC、人体功效学、三体系、十环等检测和认证。

* 中国产品质量检测中心授予的诸多证书。

* 梦想公司所采配件均通过国家家具质量检测监督中心进行检测。

*Our products have passed CQC, ergonomics, three systems, ten rings and other tests and certifications.

*Many certificates awarded by China Product Quality Inspection Center.

*Our accessories are tested by the National Furniture Quality Inspection and Supervision Center.



公司产品实力

梦想金属检验报告明细表

序号	报告编码	检测报告	检测日期	
			送检时间	获取时间
81	2023501WTQG60256	金属件	2023/5/8	2023/5/16
82	2023501WTQG60263	拉手	2023/5/8	2023/5/16
83	2023501WTQG60262	三合一连接件	2023/5/8	2023/5/16
84	2023501WTQG60261	实木颗粒板	2023/5/8	2023/5/26
85	2023501WTQG60265	锁具	2023/5/8	2023/5/12

智造驱动发展 实力制胜市场

梦想智能工厂正式启航，年产值5亿元，先进的制造基地投产，数字化设备、自动化产线、生产管理信息化(ERP-MES、CAD CAM)应用，为梦想的全方位发展打下坚实的基础，从产品研发与制造，服务的精度与深度，保障梦想全方位稳定增长与进步

* 梦想公司产品均通过 CQC、人体功效学、三体系、十环等检测和认证。

* 中国产品质量检测中心授予的诸多证书。

* 梦想公司所采配件均通过国家家具质量检测监督中心进行检测。

*Our products have passed CQC, ergonomics, three systems, ten rings and other tests and certifications.

*Many certificates awarded by China Product Quality Inspection Center.

*Our accessories are tested by the National Furniture Quality Inspection and Supervision Center.



公司产品实力

梦想金属检验报告明细表

序号	报告编码	检测报告	检测日期	
			送检时间	获取时间
86	2023501WTQG60267	学习椅	2023/5/8	2023/5/26
87	AW0007	储物柜	2023/6/15	2023/6/25
88	AW0095	床板	2023/6/13	2023/7/9
89	AW0032	钢塑课椅	2023/6/28	2023/7/30
90	AW0030	通风柜	2023/6/28	2023/7/30

智造驱动发展 实力制胜市场

梦想智能工厂正式启航，年产值5亿元，先进的制造基地投产，数字化设备、自动化产线、生产管理信息化(ERP-MES、CAD CAM)应用，为梦想的全方位发展打下坚实的基础，从产品研发与制造，服务的精度与深度，保障梦想全方位稳定增长与进步

* 梦想公司产品均通过 CQC、人体功效学、三体系、十环等检测和认证。

* 中国产品质量检测中心授予的诸多证书。

* 梦想公司所采配件均通过国家家具质量检测监督中心进行检测。

*Our products have passed CQC, ergonomics, three systems, ten rings and other tests and certifications.

*Many certificates awarded by China Product Quality Inspection Center.

*Our accessories are tested by the National Furniture Quality Inspection and Supervision Center.



公司产品实力

梦想金属检验报告明细表

序号	报告编码	检测报告	检测日期	
			送检时间	获取时间
91	AW0029	密集架	2023/6/28	2023/7/30
92	AW0025	课椅	2023/6/28	2023/7/30
93	AW0023	书架	2023/6/28	2023/7/30
94	AW0022	课桌	2023/6/28	2023/7/30
95	AW0018	电脑桌	2023/6/28	2023/7/30

智造驱动发展 实力制胜市场

梦想智能工厂正式启航，年产值5亿元，先进的制造基地投产，数字化设备、自动化产线、生产管理信息化(ERP-MES、CAD CAM)应用，为梦想的全方位发展打下坚实的基础，从产品研发与制造，服务的精度与深度，保障梦想全方位稳定增长与进步

* 梦想公司产品均通过 CQC、人体功效学、三体系、十环等检测和认证。

* 中国产品质量检测中心授予的诸多证书。

* 梦想公司所采配件均通过国家家具质量检测监督中心进行检测。

*Our products have passed CQC, ergonomics, three systems, ten rings and other tests and certifications.

*Many certificates awarded by China Product Quality Inspection Center.

*Our accessories are tested by the National Furniture Quality Inspection and Supervision Center.



公司产品实力

梦想金属检验报告明细表

序号	报告编码	检测报告	检测日期	
			送检时间	获取时间
96	AW0033	钢塑公寓床	2023/6/28	2023/7/30
97	AW0092	多层板-12mm	2023/6/13	2023/7/9
98	AW0093	多层板-18mm	2023/6/13	2023/7/9
99	AW0096	多层板-25mm	2023/6/13	2023/7/9
100	AW0021	实验台	2023/6/28	2023/7/30

智造驱动发展 实力制胜市场

梦想智能工厂正式启航，年产值5亿元，先进的制造基地投产，数字化设备、自动化产线、生产管理信息化(ERP-MES、CAD CAM)应用，为梦想的全方位发展打下坚实的基础，从产品研发与制造，服务的精度与深度，保障梦想全方位稳定增长与进步

* 梦想公司产品均通过 CQC、人体功效学、三体系、十环等检测和认证。

* 中国产品质量检测中心授予的诸多证书。

* 梦想公司所采配件均通过国家家具质量检测监督中心进行检测。

*Our products have passed CQC, ergonomics, three systems, ten rings and other tests and certifications.

*Many certificates awarded by China Product Quality Inspection Center.

*Our accessories are tested by the National Furniture Quality Inspection and Supervision Center.



公司产品实力

梦想金属检验报告明细表

序号	报告编码	检测报告	检测日期	
			送检时间	获取时间
101	AW0094	棕纤维弹性床垫	2023/6/13	2023/7/9
102	AW0090	喷塑后钢板	2023/6/13	2023/7/9
103	AW0434	文件柜	2023/8/1	2023/9/1
104	2023501WTQG60259	海绵	2023/5/8	2023/5/16
105	AW0091	公寓床	2023/6/13	2023/7/9

智造驱动发展 实力制胜市场

梦想智能工厂正式启航，年产值5亿元，先进的制造基地投产，数字化设备、自动化产线、生产管理信息化(ERP-MES、CAD CAM)应用，为梦想的全方位发展打下坚实的基础，从产品研发与制造，服务的精度与深度，保障梦想全方位稳定增长与进步

* 梦想公司产品均通过 CQC、人体功效学、三体系、十环等检测和认证。

* 中国产品质量检测中心授予的诸多证书。

* 梦想公司所采配件均通过国家家具质量检测监督中心进行检测。

*Our products have passed CQC, ergonomics, three systems, ten rings and other tests and certifications.

*Many certificates awarded by China Product Quality Inspection Center.

*Our accessories are tested by the National Furniture Quality Inspection and Supervision Center.



公司产品实力

梦想金属检验报告明细表

序号	报告编码	检测报告	检测日期	
			送检时间	获取时间
106	AW0406	脚套	2023/8/1	2023/9/1
107	AW0027	屏风工位	2023/6/28	2023/7/30
108	AW0019	文件柜	2023/6/28	2023/7/30
109	AW0020	办公桌	2023/6/28	2023/7/30
110	AW0026	办公椅	2023/6/28	2023/7/30

智造驱动发展 实力制胜市场

梦想智能工厂正式启航，年产值5亿元，先进的制造基地投产，数字化设备、自动化产线、生产管理信息化(ERP-MES、CAD CAM)应用，为梦想的全方位发展打下坚实的基础，从产品研发与制造，服务的精度与深度，保障梦想全方位稳定增长与进步

* 梦想公司产品均通过 CQC、人体功效学、三体系、十环等检测和认证。

* 中国产品质量检测中心授予的诸多证书。

* 梦想公司所采配件均通过国家家具质量检测监督中心进行检测。

*Our products have passed CQC, ergonomics, three systems, ten rings and other tests and certifications.

*Many certificates awarded by China Product Quality Inspection Center.

*Our accessories are tested by the National Furniture Quality Inspection and Supervision Center.



公司产品实力

梦想金属检验报告明细表

序号	报告编码	检测报告	检测日期	
			送检时间	获取时间
111	AW0028	钢制柜	2023/6/28	2023/7/30
112	AW0031	钢塑课桌	2023/6/28	2023/7/30
113	2022501WTQG60613	PVC封边条 (1.0mm*22mm)	2023/7/27	2023/8/16
114	2022501WTQG60614	热熔胶	2022/7/23	2022/8/3
115	AW0504	实木多层板	2023/8/1	2023/9/1



COMPANY QUALIFICATION

Quality witnesses strength, integrity creates brand.
品质见证实力，诚信铸就品牌。

* 梦想公司产品均通过 CQC、人体功效学、三体系、十环等检测和认证。

* 中国产品质量检测中心授予的诸多证书。

* 梦想公司所采配件均通过国家家具质量检测监督中心进行检测。

* Our products have passed CQC, ergonomics, three systems, ten rings and other tests and certifications.

* Many certificates awarded by China Product Quality Inspection Center.

* Our accessories are tested by the National Furniture Quality Inspection and Supervision Center.

梦想客户名录



徐州市肿瘤医院
Xuzhou Cancer Hospital



中国铁路沈阳局集团有限公司
ZHONG GUO TIE LU SHEN YANG JU JI TUAN YOU XIAN GONG SI



沈阳航空航天大学
SHENYANG AEROSPACE UNIVERSITY



东港市中心医院
DONGGANG CENTER HOSPITAL



沈阳细胞中心
SHENYANG CELL CENTER



山东省地质矿产勘查开发局
SHANDONG PROVINCIAL BUREAU OF GEOLOGY & MINERAL RESOURCES



丹东市中心医院
DANDONG CENTRAL HOSPITAL



沈阳音乐学院
ShenYang Conservatory Of Music



中国建设银行
China Construction Bank



朝阳市中心医院
CHAOYANG CENTRAL HOSPITAL



中国铁建大桥工程局集团有限公司
CHINA RAILWAY CONSTRUCTION BRIDGE ENGINEERING BUREAU GROUP CO., LTD.



中国农业银行
AGRICULTURAL BANK OF CHINA



中国医科大学附属第一医院
THE FIRST HOSPITAL OF CHINA MEDICAL UNIVERSITY



辽宁际华三五二三特种装备有限公司
LIAONING JIHUA 3523 SPECIAL EQUIPMENT CO., LTD.



HUAXIA BANK
华夏银行

Thanks!

梦想空间整体解决专家

